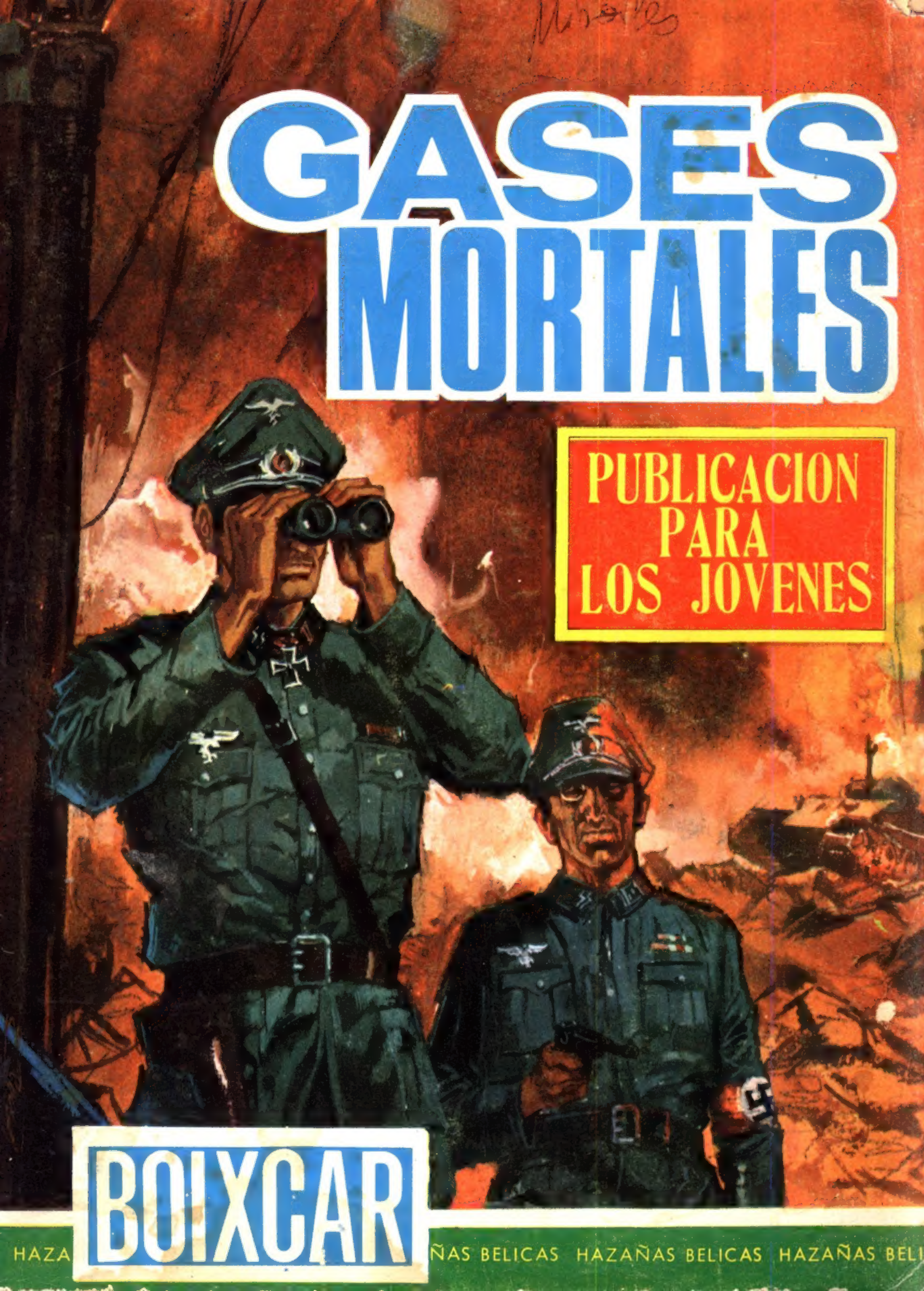

GASES MORTALES
PUBLICACION PARA LOS JOVENES
BOIXCAR
HAZAÑAS BELICAS HAZAÑAS BELICAS HAZAÑAS BELI

BOIXCAR
obras completas

GASES MORTALES
BUITRES HUMANOS
LOS HEROES LOCOS

ediciones toray, s. a.

Arnaldo de Oms, 51-53
BARCELONA
Doctor Julián Alvarez, 151
BUENOS AIRES

HAZAÑAS BELICAS
"BOIXCAR"

© *Ediciones TORAY, S. A.*
Prohibida la reproducción

Textos y dibujos de BOIXCAR

Depósito Legal B. 2708-1969
Número de Registro 275-1969
LIPSIA, S. A. - Roger, 25 - Barcelona - 14

EDICIONES TORAY, S. A.
Arnaldo de Oms, 51-53 - BARCELONA
Doctor Julián Alvarez, 151 - BUENOS AIRES

GASES MORTALES

¿PIENSAS PRESENTAR NUESTRA FÓRMULA AL GOBIERNO, RALPH?
¡CLARO QUE SÍ!
NUESTRO GAS PUEDE SER UN ARMA DECISIVA EN CASO DE GUERRA, REX.
TAL VEZ.
PERO LOS HOMBRES MORIRÍAN A MILLARES. LAMENTO HABER PARTICIPADO EN ESTE DESCUBRIMIENTO. NO DESCANSARÉ TRANQUILO HASTA QUE LA FÓRMULA SEA DESTRUIDA.

NO PERMITIRÉ ESA TONTERÍA. MAÑANA MISMO IRÉ A WASHINGTON.
PUEDE QUE ALGÚN DÍA NOS ARREPINTAMOS.
HORAS MÁS TARDE...
SI ME ATREVIERA, ME LLEVARÍA LA FÓRMULA ESTA NOCHE Y LA DESTRUIRÍA.
LUEGO...
¿ADÓNDE IRÁ REX A ESTAS HORAS?
SE DIRIGE A NUESTRO DESPACHO. IMAGINO SUS PROPÓSITOS.
ESPERO QUE RALPH SEPA PERDONARME.

SI SE ATREVE A DESTRUIR LA FÓRMULA...
LE SEGUIRÉ. IMPEDIRÉ QUE COMETA UNA ESTUPIDEZ.
SERÁ LO MEJOR PARA TODOS SI DESTRUYO ESA FÓRMULA.
¡RALPH!
¿TE SORPRENDE VERME AQUÍ, REX?

HE VENIDO PARA EVITAR QUE DESTRUYAS EL FRUTO DE NUESTRO TRABAJO.
ES UN FRUTO VENENOSO.
TÚ PUSISTE TANTO EMPEÑO COMO YO EN DESCUBRIRLO. ES DEMASIADO TARDE PARA LAMENTACIONES.
ESTÁ BIEN, RALPH.
TÚ SÓLO SERÁS EL RESPONSABLE DE LO QUE SE HAGA CON LA FÓRMULA. NO QUIERO QUE MI NOMBRE FIGURE EN NINGUNA PARTE. OJALÁ NO TENGAS QUE ARREPENTIRTE.
AL DÍA SIGUIENTE, REX DESAPARECIÓ DE LA CIUDAD, Y SU AMIGO RALPH NO TUVO MÁS NOTICIAS DE ÉL.

Y MIENTRAS REX MARCHABA AL SUR, RALPH SE ENTREVISTABA CON LAS AUTORIDADES MILITARES DE WASHINGTON.
¿CUÁL ES LA EFECTIVIDAD DE ESTE GAS?
DOCE BOMBAS CONTENIENDO ESTE GAS COMPRIMIDO, PODRIAN ELIMINAR LA POBLACIÓN DE UNA CIUDAD COMO FILADELFIA.
EL DEPARTAMENTO MILITAR SE INTERESÓ POR LA FÓRMULA, Y LAS PRUEBAS RESULTARON SATISFACTORIAS.
DIOS QUIERA QUE NUNCA NOS VEAMOS OBLIGADOS A EMPLEAR ESE ARMA.
ENTRETANTO...

SI LOGRO ENCONTRAR DE NUEVO LA FÓRMULA, TRABAJARÉ PARA ENCONTRAR UN ANTÍDOTO A LA MISMA.
CERCA DE ALLÍ...
¿DÓNDE SE HABRÁ METIDO JACKY?
¿QUIÉN HABRÁ EN ESA CASA?
EN AQUEL MOMENTO...

¡OH!
¡DIOS MIO! ¡ESTO PODRIA SER CATAS-TRÓFICO!
¡DEBE ALEJARSE INMEDIATAMENTE DE AQUÍ, SEÑORITA!
¿QUÉ OCU-RRE?
¡ESE HUMO ES UN GAS MORTAL! DEBEMOS HUIR.
¡NO! ¡DEBO ENCON-TRAR A JACKY!
¿ES QUE NO ME ENTIENDE? ¡DEBEMOS IR-NOS!
¡JACKY! ¡JACKY!

EL GAS FUE EXTENDIÉNDOSE, PERO, POR FORTUNA, ERA POCO DENSO Y EL AIRE LO DISIPÓ RÁPIDAMENTE.
AHORA YA NO HAY PELIGRO.
¿QUÉ HABRÁ SIDO DE JACKY?
¡JACKY! ¡JACKY!
EL PEQUEÑO JACKY NO DABA MUESTRAS DE VIDA. SÓLO EL VIENTO CONTESTABA A LOS ANGUSTIOSOS GRITOS DE LA MUCHACHA.
¡JACKY! ¡JACKY!

AQUEL INCIDENTE FUE EL INICIO DE UNA AMISTAD ENTRE REX Y LA JOVEN CAMPESINA, QUE AL CABO DE POCO TIEMPO SE CONVIRTIÓ EN UN SENTIMIENTO MÁS PROFUNDO.

TENGO QUE DESCUBRIR LA FÓRMULA Y SU ANTIDOTO.
¿LO LOGRARÁ, REX?
ME SERÁ MUY DIFÍCIL SI NO DISPONGO DE UN LABORATORIO APROPIADO.
PERO SI ALGO OCURRE, NADIE PODRÁ REPROCHARLE NADA. USTED HACE CUANTO PUEDE.
ME ATORMENTARÍA MI PROPIA CONCIENCIA, SALLY.
DOS MESES MÁS TARDE, EL 1º DE SETIEMBRE DE 1.939,...
... LOS TANQUES DE HITLER IRRUMPIERON EN POLONIA. SE INICIABA LA MÁS CRUENTA GUERRA DE LA HISTORIA.

MI LABOR ES YA INÚTIL. ¡LA GUERRA HA ESTALLADO!
¡DIOS MIO!
¿QUÉ SERÁ DE NOSOTROS?
NO LO SÉ, SALLY. LO CIERTO ES QUE NO PUEDO IMAGINARME EL PORVENIR SIN USTED. YO... LA QUIERO, SALLY, ¿QUÉ ME CONTESTA?
TE ESPERARÉ SIEMPRE, REX.
¡SALLY!
LOS MESES PASARON RÁPIDAMENTE, Y REX SE VIO LANZADO A LA CONTIENDA...

EN LAS DESOLADAS TIERRAS DE EUROPA...

¡REX!
SABIA QUE TE ENCONTRARIA AQUÍ, RALPH.
EL ENCUENTRO DE LOS DOS HOMBRES, DESPUÉS DEL TIEMPO TRANSCURRIDO, FUE FRÍO. NINGUNO DE LOS DOS MOSTRÓ LA MENOR ALEGRÍA.
LA GUERRA SE HA HECHO SIN NUESTRA FORMULA, RALPH.
SÍ, NUESTRO ESTADO MAYOR NO LA HA EMPLEADO.
EL GOBIERNO ME HA COMUNICADO QUE PODEMOS DISPONER DE NUESTRA FORMULA.
¿NUESTRA?
HICE CONSTAR TU NOMBRE JUNTO AL MIO.
TE DIJE QUE NO LO HICIERAS. ME ALEGRO DE QUE NO HAYA SERVIDO.

A PESAR DE ESTAR EN LA MISMA COMPAÑÍA, LOS DOS AMIGOS PROCURABAN EVITARSE. UN DÍA RECIBIERON CARTA DEL DEPARTAMENTO DE ESTADO.
BIEN, NO ESTÁ MAL. EL ESTADO NOS COMPRA LA FÓRMULA POR VEINTE MIL DÓLARES.
SÍ, YA LO SÉ.
OCAMOS DIEZ MIL ADA UNO. VENDEMOS FÓRMULA?
PUEDES HACER LO QUE QUIERAS, RALPH. YO NO QUIERO ESE DINERO.
POCO DESPUÉS...
BUENO, VEINTE MIL DÓLARES NO ESTÁN MAL.
AQUEL MISMO DÍA CURSARON UNA RESPUESTA AFIRMATIVA FIRMADA POR AMBOS.
DÍAS DESPUÉS...
LOS ALEMANES SE HABÍAN HECHO FUERTES EN UNA FÁBRICA Y LA COMPAÑÍA DE RALPH Y REX RECIBIÓ ORDEN DE CONQUISTARLA.

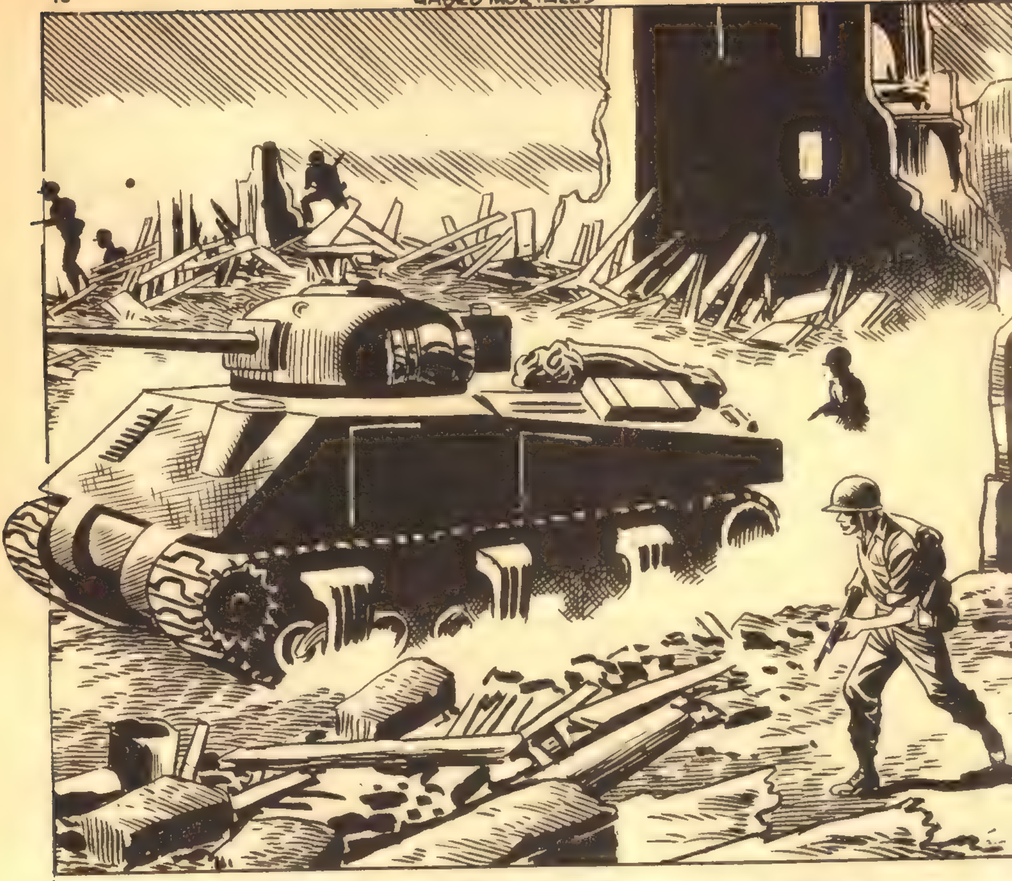

UNA VEZ TERMINADA LA LUCHA, RALPH HIZO UN DESCUBRIMIENTO.

ESTO PUE-
DE SER MUY
PELIGROSO.
¡EH, MUCHACHOS!
¡MIRA, REX!
NO DISPARÉIS
AQUÍ. ESTO PUE-
DE RESULTAR PE-
LIGROSO.
¡CUIDADO!
¡CAE LA ESTAN-
TERÍA!
RALPH CONSIGUIÓ
SALIR A TIEM-
PO DEL ALMACÉN,
PERO SUS COM-
PAÑEROS...
¡NO VEO
LA SALIDA!
¡OG... OG...!
¡DIOS MIO!
¡HAN QUEDADO
ATRAPADOS Y YO NO
PUEDO VOLVER A
AYUDARLES!

RALPH SABíA QUE LA MEZCLA DE LOS DOS ELEMENTOS QUíMICOS PROVOCABA UN GAS DENSO Y ALTAMENTE TÓXICO.
EN AQUEL MOMENTO...
¡HE DE SALIR DE AQUí!
LA ARTILLERíA ALEMANA CASTIGÓ DURAMENTE LA FÁBRICA.

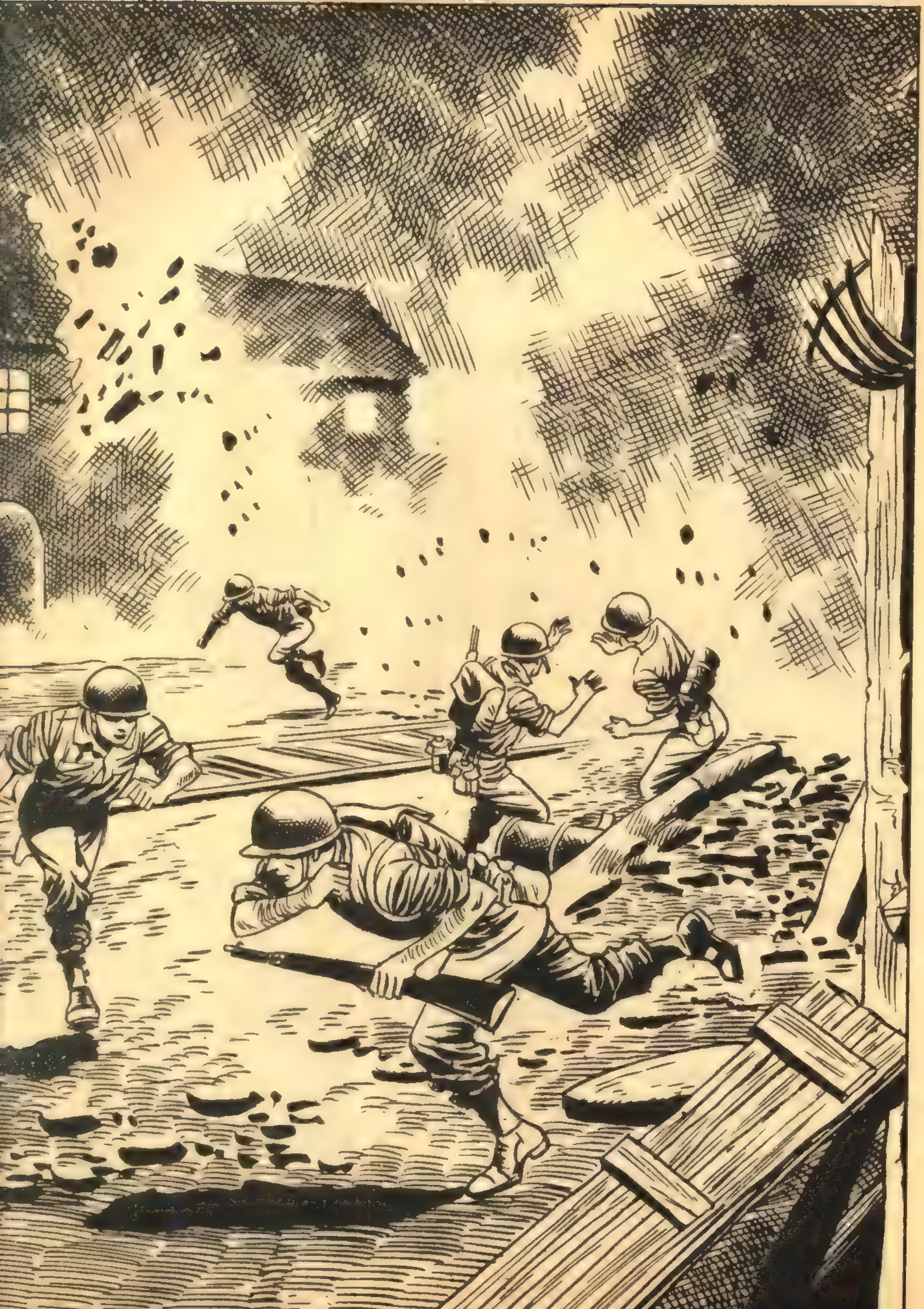

POCO A POCO, BAJO LA ACCIÓN DE LA ARTILLERÍA ALEMANA, LA FÁBRICA SE CONVERTÍA EN UN MONTÓN DE RUINAS.

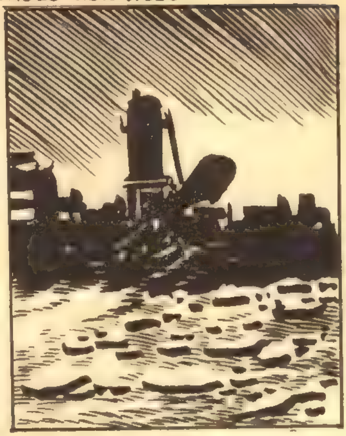

POCO DESPUÉS, LOS ALEMANES INICIARON UN CONTRAATAQUE.

EL BOMBARDEO ALEMÁN FUE PROVIDENCIAL PARA REX Y SUS COMPAÑEROS. UNO DE LOS PROYECTILES DESTROZÓ LOS MUROS DEL ALMACÉN.

PERMANECIÓ MUCHO RATO INMÓVIL Y RESPIRANDO ANSIOSAMENTE.
REX VIO COMO LOS ALEMANES OCUPABAN DE NUEVO LA FÁBRICA PERO ERA INCAPAZ DE REALIZAR UN SÓLO MOVIMIENTO DE RESISTENCIA.
DIOS MÍO, NO TENGO FUERZAS PARA MOVERME.

AL FIN FUERON HALLADOS POR LOS GERMANOS.
ESTOS HOMBRES HAN DE SER ATENDIDOS INMEDIATAMENTE.
FUERON INTERNADOS EN EL HOSPITAL DE UN CAMPO DE PRISIONEROS.
¿ESTOY MUY MAL, DOCTOR?
NO PUEDO AVENTURAR AÚN NINGÚN DIAGNÓSTICO.
GRACIAS POR SUS PALABRAS, PERO YO CREO QUE ESTOY BASTANTE MAL.
¡SALLY! ¡SALLY! ¡QUIERO... VOLVER! SALLY...

PASÓ EL TIEMPO. LOS ALIADOS PROSEGUÍAN SU AVANCE, PERO EN ESTA OCASIÓN ERAN LOS RUSOS QUIENES BATÍAN A LOS ALEMANES POR EL ESTE.
EL CAMPO DONDE SE HALLABA REX FUE OCUPADO POR LAS FUERZAS SOVIÉTICAS. DESDE EL DÍA EN QUE REX FUE TRASLADADO A RUSIA PARA SER TRATADO...
...DE SU GRAVE DOLENCIA, NADA SE SUPO DE ÉL..
LA GUERRA TERMINÓ EN EUROPA.
PERO EN LOS LEJANOS MARES DEL PACÍFICO LA GUERRA PROSEGUÍA CONTRA EL JAPÓN. MESES MÁS TARDE, LA BOMBA ATÓMICA PUSO UN TRÁGICO PUNTO FINAL A LA GUERRA QUE DURANTE SEIS AÑOS HABÍA SACUDIDO AL MUNDO.

LA GUERRA DE GASES, TAN TEMIDA POR LA HUMANIDAD, FUE SUPERADA POR LA NUEVA ARMA.
ENTRETANTO, EN UNA CASA DE CAMPO DEL SUR...
TÍA, ¿TODAVÍA ESPERAS A REX?
SÍ, JACKY.
NO PIERDO LA ESPERANZA DE VERLO APARECER ALGÚN DÍA POR EL CAMINO.
PERO PUEDE HABER MUERTO.
EL CORAZÓN ME DICE QUE VIVE, JACKY. SEGUIRÉ ESPERANDO.
DÍAS MÁS TARDE...

UN HOMBRE AVANZABA POR UN CAMINO DEL SUR. CERCA DE ALLÍ, UNA MUJER ENAMORADA ESPERABA, COMO TODOS LOS DIAS DESDE HACIA AÑOS, LA LLEGADA DEL ELEGIDO DE SU CORAZÓN.

DESPUÉS DE LOS SUFRIMIENTOS PASADOS, REX Y SALLY EMPRENDIERON EL CAMINO DE LA FELICIDAD.

DE RALPH NO VOLVIERON A SABER NUNCA MÁS.

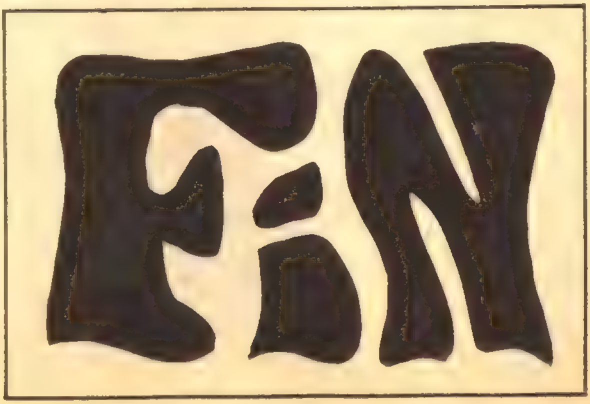

BUITRES HUMANOS

LA NOCHE HABÍA CAÍDO SOBRE EL FRENTE AFRICANO.
ACÉRQUESE, SARGENTO ZIECK.
DIME, MUCHACHO.
ESA POSICIÓN ENEMIGA TIENE UNA DÉBIL DEFENSA. PODEMOS TOMAR POSICIONES Y ATACAR AL AMANECER.
DE ACUERDO.
DURANTE LA NOCHE...

QUE LOS HOMBRES DESCANSEN. NOS ESPERA UN DÍA DURO.
A LA ORDEN.
SI CONSEGUIMOS ESA POSICIÓN SIN BAJAS, TENEMOS QUE RECORRER MÁS DE TREINTA KILÓMETROS A TRAVÉS DEL DESIERTO Y APENAS NOS QUEDAN VÍVERES.
AL AMANECER NOS ESPERA UN TRABAJO DURO, MUCHACHOS.
AL DÍA SIGUIENTE...
¡FUEGO A DISCRECIÓN!

LOS INGLESES NO PUDIERON CONTENER EL ATAQUE ALEMÁN.

POCO DESPUÉS...
TODO HA TERMINADO.
PARECE QUE NADIE DA SEÑALES DE VIDA.
HEMOS DE ASEGURARNOS. OCÚPATE TÚ DE ELLO.
A LA ORDEN, SARGENTO.
ME REUNIRÉ EN SEGUIDA CON USTEDES.
HANS SCHLÖSSER DESAPARECIÓ ENTRE LAS RUINAS.

¿QUÉ ESTARÁ HACIENDO HANS, SARGENTO?
NO LO SÉ, MUCHACHO.
EN AQUEL INSTANTE, A LO LEJOS...

HUM, PARECE QUE POR ALLÍ HAY JALEO.
TIENE TODO EL ASPECTO DE UN ATAQUE INGLÉS.
POCO DESPUÉS, LLEGÓ HANS.
PARECE QUE POR ALLÍ SE COMBATE DE FIRME, SARGENTO.
ESPERO QUE NUESTROS SOLDADOS ESTÉN DANDO UNA LECCIÓN AL ENEMIGO.
NO HABÍA NINGÚN SUPERVIVIENTE. PODEMOS SEGUIR NUESTRO CAMINO.
EN EL FRENTE ACTIVO CERCANO A LA COSTA...

... LOS ALIADOS, DESPUÉS DE RECHAZAR UN PODEROSO ATAQUE GERMANO, HABIAN PASADO A LA OFENSIVA.

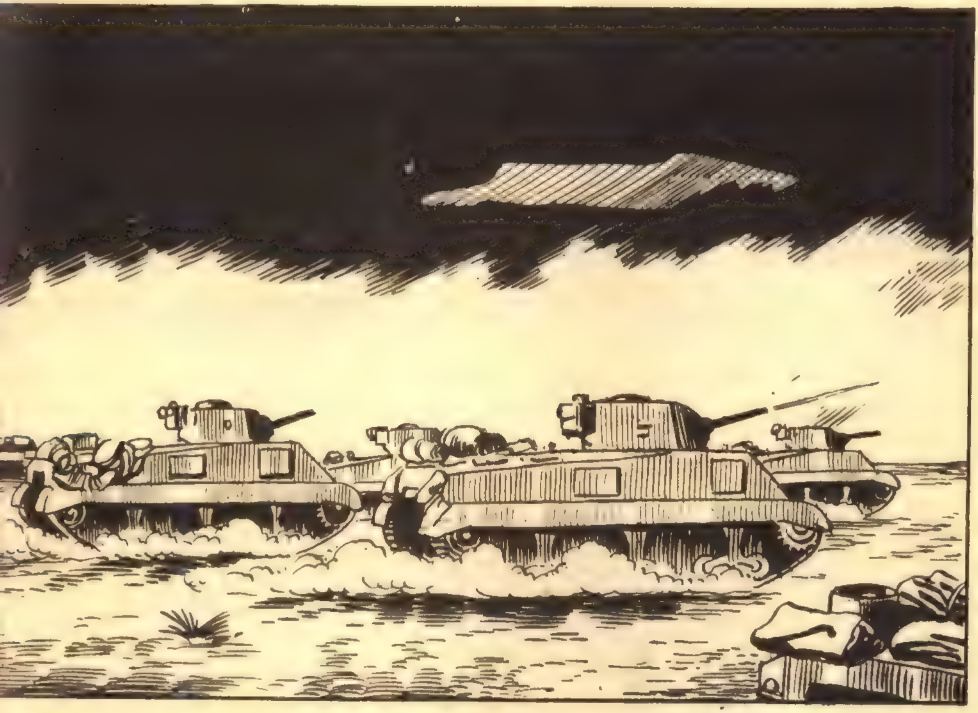

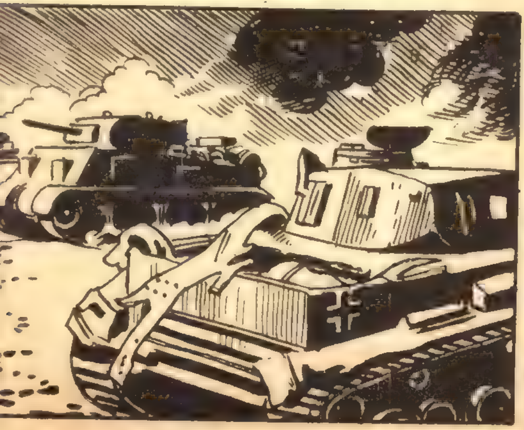

¡CUIDADO!
¡"SPITFIRES"!
¡AL SUE-
LO!
¡OH!
¡A ÉSE
LO CAZO
YO!
¡BRAVO!

EL OTRO "SPITFIRE" DESAPARECIÓ. TRES SOLDADOS ALEMANES HABIAN MUERTO Y OTRO ESTABA HERIDO.
NO CREO QUE TU HERIDA SEA GRAVE. PODEMOS SEGUIR.
LO INTENTARÉ.
DÉMONOS PRISA, MUCHACHOS. CUANTO MÁS TIEMPO PASE SERÁ PEOR.
POCO DESPUÉS...
YA ESTAMOS CERCA DE NUESTRAS LINEAS, HANS.
SÍ, SARGENTO. YA ERA HORA.
LUEGO...
ESTO ERA EL PUESTO DE MANDO DE NUESTRA UNIDAD.

NO HA HABIDO COMBATE. LAS DEPENDENCIAS HAN SIDO VOLUNTARIAMENTE VOLADAS.
ESO QUIERE DECIR...
QUE ESTAMOS EN TIERRA DE NADIE.
YO DIRÍA MEJOR QUE EN TERRITORIO ENEMIGO.
EN AQUEL MOMENTO, COMO PARA DARLE LA RAZÓN A HANS...

DEBEMOS DESHACERNOS DE ESE TANQUE.
VEREMOS SI CON ESTAS GRANADAS LO INMOVILIZO.
¡ALLÁ VA!
EL TANQUE INGLÉS FUE ALCANZADO EN UN PUNTO VULNERABLE...

... Y POCO DESPUÉS SALTÓ EN PEDAZOS.
ÉSTA QUIZÁ SEA TU ÚLTIMA HAZAÑA.
¡BRAVO, HANS!
¿QUÉ QUIERE DECIR CON ESO?
QUE NO PODREMOS REGRESAR A NUESTRAS LÍNEAS.
SÓLO QUEDAMOS TRES. LAS RUTAS DE LA COSTA ESTÁN OCUPADAS POR EL ENEMIGO Y, POR EL INTERIOR EL OASIS MÁS CERCANO SE ENCUENTRA A OCHENTA KILÓMETROS.

MIENTRAS TENGAMOS ALIENTO DEBEMOS LUCHAR POR NUESTRA PATRIA, SARGENTO.
TIENES RAZÓN, HANS.
ENTONCES, EN MARCHA CUANDO USTED QUIERA, SARGENTO.
POCO DESPUÉS...
EL IMPLACABLE SOL DEL DESIERTO CAÍA COMO PLOMO...

... FUNDIDO SOBRE LOS TRES ALEMANES.
HORAS MÁS TARDE...
EL SOLDADO LINSK HA CAÍDO.
SE LE ACABÓ EL AGUA.
LO SIENTO. CADA UNO TENÍA SU RACIÓN. SI ÉL LA HA AGOTADO NO ES CULPA MÍA.
¡TÚ DEBES DE TENER LA CANTIMPLORA LLENA! ME CONSTA PORQUE HE VENIDO OBSERVÁNDOTE.
¡NO!

¡ERES UN EGOÍSTA! ¡LINSK NECESITA AGUA Y LA TENDRÁ!
¡OH!
¡AQUÍ NO HAY AGUA! ENTONCES...
SI ABRE LA CANTIMPLORA LE PESARÁ.
EL ASOMBRO DEL SARGENTO NO TUVO LÍMITES AL COMPROBAR QUE LA CANTIMPLORA ESTABA LLENA DE ANILLOS Y RELOJES.
¡ERES UN COBARDE Y UN LADRÓN!
YO...
¡NO PERMITIRÉ QUE TE INTERPONGAS EN MI CAMINO! ¡TOMA!

VAN A CAMBIAR LAS TORNAS, Y LO COMPROBARÁS PRONTO.
¡TOMA!
Y AHORA VETE ANTES DE QUE ME ARREPIENTA.
ANÍMATE, MUCHACHO. BEBE...
MIENTRAS EL SARGENTO ZIECK ATENDÍA AL SOLDADO, HANS, DESPUÉS DE UNA ANGUSTIOSA MARCHA...

¡EL OASIS! ¡AL FIN!
HORAS MÁS TARDE...
¡AGUA! ¡AGUA!
¡ESTOY SALVADO!
HANS SCHLÖSSER FUE ATENDIDO POR UN DESTACAMENTO ALEMÁN QUE PATRULLABA CERCA DEL OASIS, Y MÁS TARDE...

...Y DENUNCIO AL SARGENTO ZIECK POR PILLAJE.
¡BUEN SUJETO ESE SARGENTO!
PERO MUCHAS HORAS ANTES...
ÉSTE HA MUERTO.
ÉSTE NO. AYÚDAME.
ESTABA EN LOS LÍMITES DE SU RESISTENCIA...
...CUANDO EL SARGENTO ZIECK FUE RECOGIDO POR UNA MOTORIZADA INGLESA.
DESPUÉS DE SER TRATADO EN UN HOSPITAL MILITAR, EL SARGENTO ZIECK INGRESÓ EN UN CAMPO DE PRISIONEROS.
MIENTRAS, HANS SCHLÖSSER VIO DERRUMBARSE EL FRENTE AFRICANO. TRAS DESESPERADAS BATALLAS, LAS TROPAS ALEMANAS CEDIERON TERRENO RÁPIDAMENTE.

POR FIN, EL "AFRIKA KORPS" FUE DESTRUIDO Y SUS RESTOS TRASLADADOS AL CONTINENTE EUROPEO.

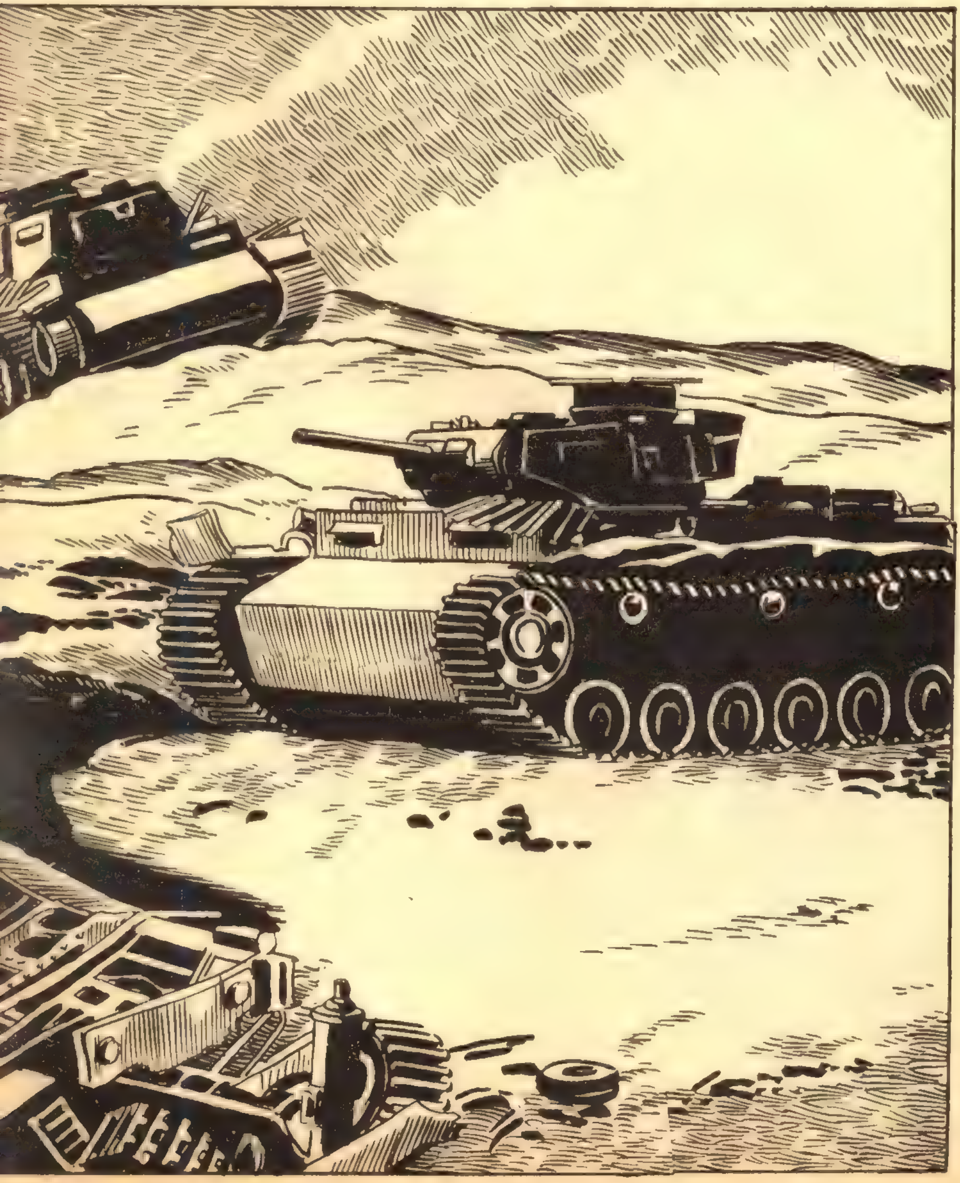

HANS CONSIGUIÓ UN PERMISO Y SE TRASLADÓ A MUNICH PARA REUNIRSE CON SU ESPOSA LOTTA.
EN AQUELLA ÉPOCA, LOS BOMBARDEOS SOBRE ALEMANIA ERAN CADA VEZ MÁS DUROS Y FRECUENTES.
¡HOLA, LOTTA! ¡YA ESTOY AQUÍ!
¡HANS! ¡QUÉ ALEGRÍA!
POCO DESPUÉS...
NO ME FUERON MUY BIEN LAS COSAS.
PUES YO NO ME PUEDO QUEJAR.
PRESTO SERVICIOS DE VIGILANCIA EN UN CAMPO DE CONCENTRACIÓN. EL OTRO DÍA, POR UN PAN OBTUVE UN ANILLO DE BRILLANTES.

AQUÍ TENGO GUARDADO NUESTRO PEQUEÑO TESORO. ¡MIRA!
HANS Y SU ESPOSA PERTENECÍAN A LA ESPECIE DE LOS BUITRES HUMANOS QUE SE APROVECHAN DE LAS TRISTES CIRCUNSTANCIAS DE LA GUERRA PARA ENRIQUECERSE.
¡HAS ACUMULADO UNA VERDADERA FORTUNA!
CUANDO LA GUERRA TERMINE NO TENDREMOS PREOCUPACIONES.
PERO LA GUERRA NO HABÍA TERMINADO TODAVÍA Y EL FINAL NO PODÍA ESPERARSE SIN PREOCUPARSE.
AQUELLA NOCHE, MUNICH SUFRIÓ UN TERRIBLE BOMBARDEO. LA ALARMA DURÓ SIETE HORAS.

CUANDO HANS Y LOTTA REGRESARON DEL REFUGIO, SU EXPRESIÓN ERA GRAVE.
¡LA GUERRA NO HA TERMINADO TODAVÍA!
NO PUEDE DURAR, QUERIDO. NO NOS PREOCUPEMOS.
CUANDO TERMINÓ SU PERMISO, HANS FUE TRASLADADO AL SUR DE ITALIA.
¡YA ESTÁN AQUÍ LOS AMERICANOS DE NUEVO!
¡NO PODREMOS DETENERLOS!

LOS AMERICANOS IBAN TOMANDO POSICIONES...

¡AQUÍ TODOS!
NOS QUEDAREMOS AQUÍ HASTA NUEVA ORDEN.
DE ACUERDO.
MIENTRAS...
ESTO ES UNA IGLESIA... ¿EH? ¡UNA IGLESIA!
AQUÍ SUELEN HABER COSAS DE MUCHO VALOR.
¿EH?
NO VOY A DEJARME IMPRESIONAR POR UNA IMAGEN... ¡ADELANTE!

AQUÍ SEGURAMENTE HABRÁ ALGO.
¡ESTO SÍ QUE ES UN HALLAZGO!
HANS OCULTÓ LO MEJOR QUE PUDO LAS JOYAS ROBADAS Y REGRESÓ JUNTO A SUS COMPAÑEROS.
EN AQUEL MOMENTO...
HANS SCHLÖSSER, POR ORDEN DEL CORONEL DEBE PRESENTARSE AL PUESTO DE MANDO DE BATALLÓN.
GRACIAS. AHORA VOY.
POCO DESPUÉS...

A LA ORDEN, MI CORONEL.
SCHLÖSSER, LE NECESITO PARA ALGO POCO AGRADABLE.
SIEMPRE LE HE CONSIDERADO UN HOMBRE VALIENTE Y ESPERO QUE SERÁ CAPAZ DE CUMPLIR ESTA ORDEN: ¡DARÁ LA VOZ DE FUEGO AL PELOTÓN QUE TIENE QUE EJECUTARLE!
UNO DE MIS AYUDANTES LE VIO ROBAR ESAS JOYAS. USTED SABE EL CASTIGO QUE LE ESPERA.
POCO DESPUÉS...
¡ATENCIÓN!
EL RUIDO DE LA DESCARGA SE CONFUNDIÓ CON EL FRAGOR DE LOS CERCANOS COMBATES.

DIAS MÁS TARDE...
MI MARIDO HA SIDO FUSILADO. ME LLEVARÉ LAS JOYAS Y LAS OCULTARÉ POR SI VINIERAN A REGISTRAR LA CASA. ¡OH! ¡LA ALARMA!
PERO LOTTA NO TUVO TIEMPO DE ALEJARSE CON SU BOTÍN. UNA BOMBA CAYÓ EN LA CASA Y EL SUELO SE HUNDIÓ BAJO SUS PIES.
PASÓ EL TIEMPO, Y UN DÍA LLEGÓ PARA EL MUNDO LA TAN ANSIADA PAZ. LOS PRISIONEROS ALEMANES VOLVIERON A SUS HOGARES...
...ENTRE ELLOS SE HALLABA EL SARGENTO ZIECK.
¡CÓMO HA QUEDADO MI PATRIA!
MP
PERO NO TODO ESTÁ PERDIDO. PODEMOS TRABAJAR Y ESPERAR...
UN FUTURO NO MUY LEJANO LE DEMOSTRÓ QUE NO FUERON VANAS LAS PALABRAS QUE PRONUNCIÓ EN UNA RUINOSA PLAZA VIENDO JUGAR A UNOS NIÑOS...
FIN

LOS HÉROES LOCOS

LOS ATAQUES AÉREOS SOBRE LONDRES SE HACÍAN AGOBIANTES. LA R.A.F. TUVO QUE REALIZAR UN ENORME ESFUERZO PARA FRENAR EL ÍMPETU DE LA "LUFTWAFFE".

ENTRE LOS MUCHOS HÉROES COMBATIENTES DE ESTA ARMA APARECIERON LOS "HÉROES LOCOS", CUYA NEFASTA INFLUENCIA PROVOCABA MÁS PÉRDIDAS QUE GANANCIAS.

UNA TORMENTA AVANZABA RÁPIDAMENTE. SU PRESENCIA ACONSEJABA EL REGRESO A LA BASE.

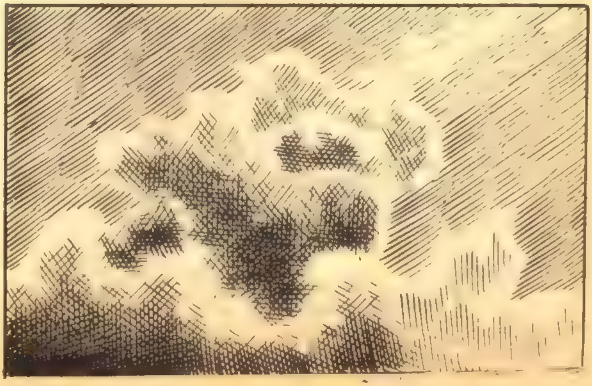

¡UNA TORMENTA! ¡HE AHÍ ALGO DIVERTIDO!
¡ATENCIÓN, REGRESAMOS A LA BASE!
¡EH, WARNER! ¡REGRESA, ES UNA ORDEN!
¡JA, JA, JA! ES MUY DIVERTIDO PENETRAR EN UNA ZONA TORMENTOSA. ESPERADME UNOS MINUTOS.
LIONEL ERA EL JEFE DE ESCUADRILLA Y WARNER SARGENTO. LES UNÍA UNA BUENA AMISTAD, PERO EN AQUELLA OCASIÓN LA INDISCIPLINA DE WARNER ERA IMPERDONABLE.

¡REGRESEMOS A LA BASE!
¿NO SERÍA MEJOR IR A BUSCAR A ESE LOCO, TENIENTE?
LO SIENTO, LE HE DICHO QUE ERA UNA ORDEN.
ENTRETANTO...
¡ESTO ES EMOCIONANTE!
¡Y PENSAR QUE LIONEL QUERÍA PRIVARME DE ESTA DELICIA!

HA DURADO POCO. ¡QUÉ PENA!
¿EH? ¡ÉSA SÍ QUE ES UNA BUENA PIEZA! ¡UN "CÓNDOR"!

¡LE INCENDIÉ UN MOTOR! ¡HURRA!

¿EH? ¡CON ESTO NO CONTABA!

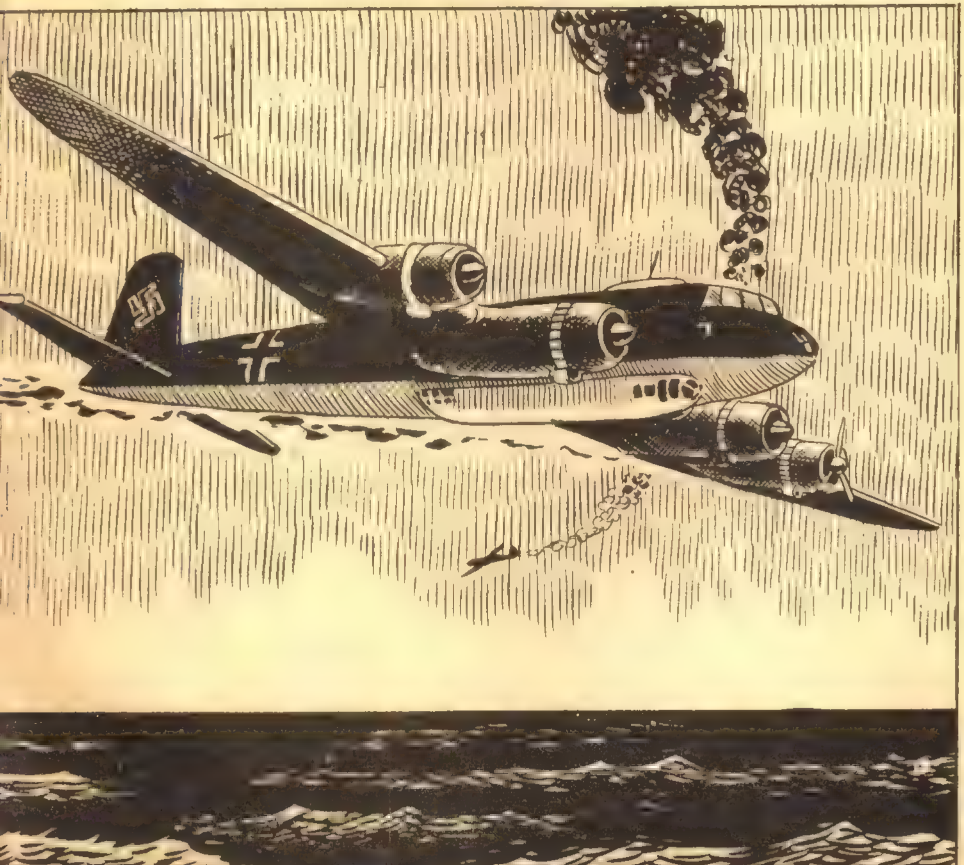

NO TENGO MÁS REMEDIO QUE SALTAR.
WARNER CAYÓ AL AGUA SIN QUE EL PARACAÍDAS SE LE HUBIERA ABIERTO POR COMPLETO. NO OBSTANTE, PUDO SALIR RÁPIDAMENTE A LA SUPERFICIE.
¡OH! ¡LOS TRIPULANTES DEL "CONDOR" HAN TENIDO MENOS SUERTE QUE YO!
AQUEL PARECÍA EL DÍA DE SUERTE DE WARNER. UN CONVOY ALIADO SURCABA AQUELLOS PARAJES...
¡UN NÁUFRAGO!

POCO DESPUÉS...
SUPONGO QUE HA SIDO USTED QUIEN HA DERRIBADO AL "CONDOR". FELICIDADES.
GRACIAS, COMANDANTE.
LO MALO PARA USTED ES QUE TAL VEZ NO VUELVA A INGLATERRA EN MUCHO TIEMPO. NOS DIRIGIMOS A ÁFRICA.
BUENO, ASÍ VERÉ UN POCO DE MUNDO.
EL CONVOY SIGUIÓ SU CURSO...

... HACIA EL NUEVO DESTINO DE WARNER: ÁFRICA.
EN AQUELLOS MOMENTOS, AL TIEMPO QUE SE RECIBÍA EN INGLATERRA EL SALVAMENTO DE WARNER, LIONEL DABA CURSO A UN INFORME DESFAVORABLE PARA AQUÉL...
WARNER ES AMIGO SUYO, ¿VERDAD?
ASÍ ES, SEÑOR. PERO SU INDISCIPLINA...
USTED AFIRMA QUE WARNER QUISO PENETRAR EN UNA TORMENTA, Y LO QUE HIZO FUE DERRIBAR UN "CÓNDOR".
¿EH?
WARNER HA SIDO RESCATADO DEL MAR POR UN CONVOY QUE SE DIRIGE A ÁFRICA. EL COMANDANTE DEL MISMO NOS COMUNICA EL DERRIBO DEL "CÓNDOR". TAL VEZ WARNER SEA UN POCO IMPRUDENTE, PERO POSEE UN VALOR A TODA PRUEBA Y ES UN PILOTO EXCELENTE. USTED, QUE ES SU AMIGO DEBERÍA SABERLO MEJOR QUE YO. NO DARÉ CURSO A SU INFORME, LIONEL.

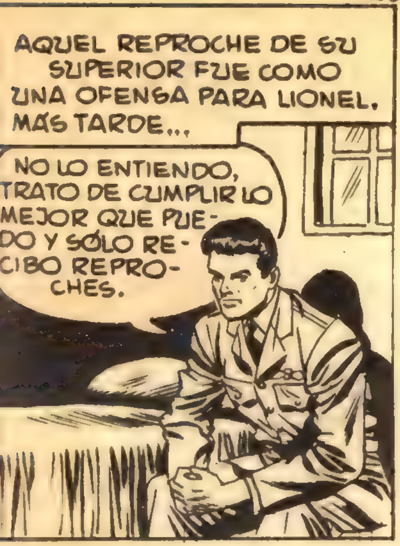

A PARTIR DE ENTONCES, LIONEL CAMBIÓ DE MANERA DE PENSAR.

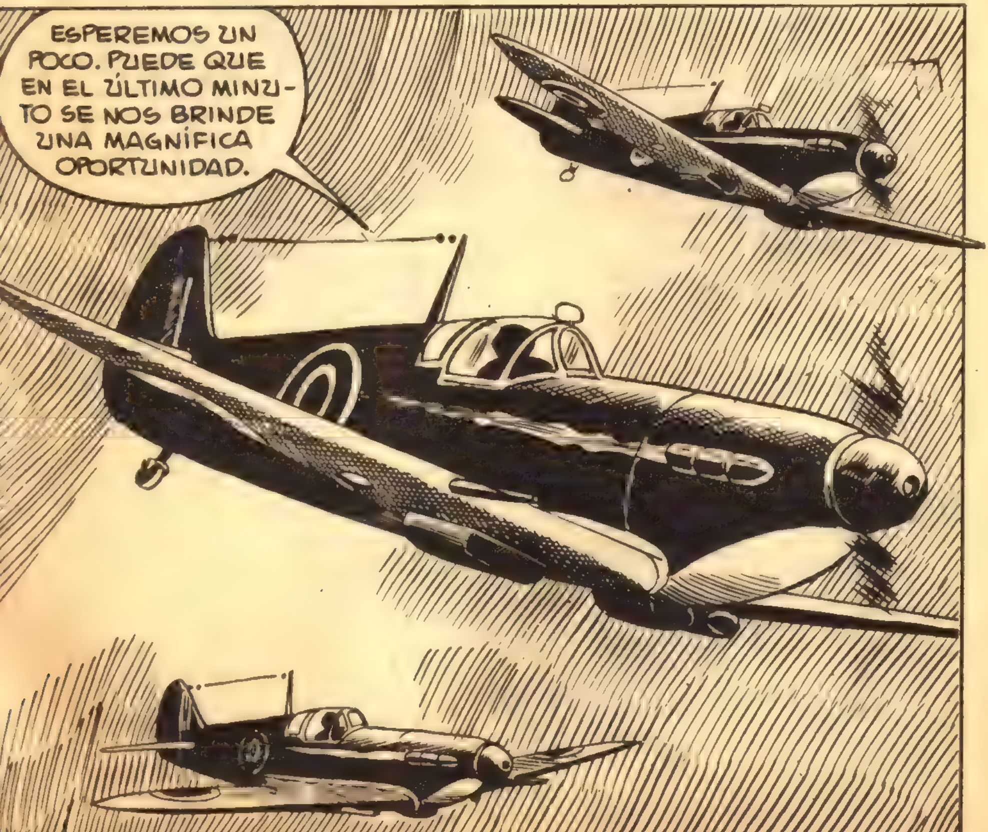

¡MIRAD! ¡AHÍ LOS TENEMOS!.
SÍ, PERO NO TENEMOS SUFICIENTE CARBURANTE.
PRONTO SE GENERALIZÓ EL COMBATE, PERO EN ESTA OCASIÓN LOS BRITÁNICOS TUVIERON LA SUERTE DE ESPALDAS. DOS "SPITFIRES" FUERON ALCANZADOS EN LOS PRIMEROS CONTACTOS.
POCO DESPUÉS...
ESTAMOS EN INFERIORIDAD. ¡REGRESEMOS!
PERO CUANDO LOS DOS APARATOS ESTABAN A LA VISTA DE LAS COSTAS INGLESAS...

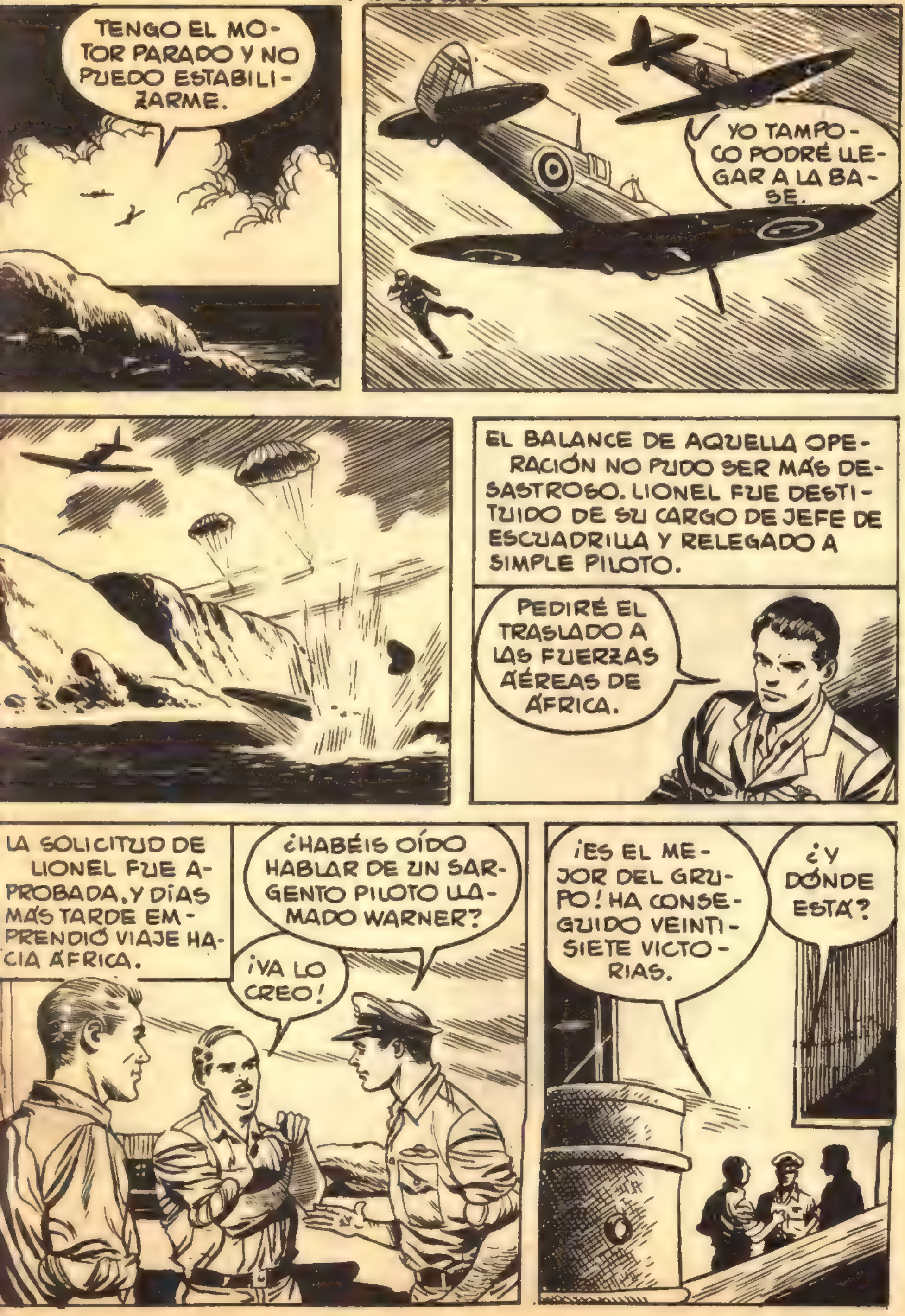
TENGO EL MOTOR PARADO Y NO PUEDO ESTABILIZARME.
YO TAMPOCO PODRÉ LLEGAR A LA BASE.
EL BALANCE DE AQUELLA OPERACIÓN NO PUDO SER MÁS DESASTROSO. LIONEL FUE DESTITUIDO DE SU CARGO DE JEFE DE ESCUADRILLA Y RELEGADO A SIMPLE PILOTO.
PEDIRÉ EL TRASLADO A LAS FUERZAS AÉREAS DE ÁFRICA.
LA SOLICITUD DE LIONEL FUE APROBADA, Y DÍAS MÁS TARDE EMPRENDIÓ VIAJE HACIA ÁFRICA.
¿HABÉIS OÍDO HABLAR DE UN SARGENTO PILOTO LLAMADO WARNER?
¡YA LO CREO!
¡ES EL MEJOR DEL GRUPO! HA CONSEGUIDO VEINTISIETE VICTORIAS.
¿Y DÓNDE ESTÁ?

CON NOSOTROS. AHORA DISFRUTA DE UN CORTO PERMISO. MAÑANA ESTARÁ DE REGRESO.
¡MAÑANA!
LIONEL COMPRENDIÓ QUE WARNER SE ESTABA CONVIRTIENDO EN UN HÉROE POPULAR.
PERO EN EL ESTADO MAYOR...
NUESTRAS PÉRDIDAS EN PILOTOS Y APARATOS HAN AUMENTADO EN ESTAS ÚLTIMAS SEMANAS.
ASÍ ES, SEÑOR.
TEMO QUE EL SARGENTO WARNER TENGA BASTANTE CULPA DE ELLO, CORONEL.
¿WARNER? ¡ES ABSURDO!
LOS PILOTOS QUIEREN IMITARLE Y NO TODOS TIENEN SUS REFLEJOS Y SERENIDAD.

QUIZÁ ESTÉ USTED EN LO CIERTO, COMANDANTE. EN ADELANTE ESTAREMOS MÁS ATENTOS.
AL DÍA SIGUIENTE, LA ESCUADRILLA PARTIÓ SIN LA PRESENCIA DE WARNER QUE TODAVÍA NO HABÍA REGRESADO DE SU PERMISO.
¡ATENCIÓN! ¡SPITFIRES!
EN LOS INICIOS DEL COMBATE, EL APARATO DEL CAPITÁN JEFE DE ESCUADRILLA FUE TOCADO. LIONEL, COMO PILOTO DE MÁS GRADUACIÓN, TOMÓ EL MANDO DE LA FORMACIÓN.
¡ATENCIÓN TODOS! ¡CONCENTRACIÓN A SIETE MIL METROS!
¡ESTO SE PARECE A UNA HUIDA, TENIENTE!

¡CÁLLENSE TODOS Y ESTÉN ATENTOS!
¡VAYA UN TENIENTE NOS HA TOCADO!
AHORA NOS LANZAREMOS SOBRE ELLOS EN UNA SOLA PASADA. INMEDIATAMENTE DESPUÉS, NOS REUNIREMOS EN DIRECCIÓN A LA BASE.
¡TOCADO!
¡OH!
¡REGRESEMOS A LA BASE!

POCO DESPUÉS...
¡BIEN VENIDO, LIONEL! ¡ES ESTUPENDO VOLVER A VERTE!
HOLA, WARNER.
VAYA, NO SABÍA QUE EN EL DESIERTO SOPLARA UN AIRE TAN HELADO.
ESTOY AQUÍ POR TU CULPA.
LIONEL CONTÓ A WARNER LO OCURRIDO EN INGLATERRA, PERO ÉSTE NO PERDIÓ SU SOCARRONA SONRISA Y ESO LE HIZO PERDER LOS ESTRIBOS A LIONEL.
ERES UN LOCO, WARNER. UN IRRESPONSABLE.
ME ENVIDIAS, LIONEL. ESO ES TODO.
ESPERO QUE NO SEA DEMASIADO TARDE CUANDO SEPAS VER QUE TU VALENTÍA ES EQUIVOCADA.
AQUEL MISMO DÍA SALIERON TRES APARATOS AL MANDO DE WARNER.

¡MIRAD, MUCHACHOS! ¡UNA COLUMNA MOTORIZADA!
UNA PASADITA NO LES IRÁ MAL.
¡UF! ¡NO ME EXPLICO CÓMO HE SALIDO DE ESE AGUJERO!
PERO EL PASO ESTABA MUY PROTEGIDO Y UN CAÑÓN CUADRUPLE ABRIÓ FUEGO SOBRE EL APARATO DE WARNER.
¿EH?

EL APARATO DE WARNER FUE ALCANZADO EN PUNTOS VITALES, PERO DOS DE SUS COMPAÑEROS TUVIERON MENOS SUERTE.
DOS COMPAÑEROS HAN MUERTO. SI AL MENOS WARNER SALTARA...
WARNER PUDO SALTAR, Y EL PILOTO REGISTRÓ EL PUNTO DE SU CAÍDA.
¡SE SALVÓ! ¡MENOS MAL!
EL PILOTO SUPERVIVIENTE DEL IMPRUDENTE ATAQUE PUDO REGRESAR A LA BASE Y DAR CUENTA DE LO SUCEDIDO. LA NOTICIA SE EXTENDIÓ RÁPIDAMENTE.

HA CAÍDO EN UN LUGAR QUE NO SERÍA DIFÍCIL IR A BUSCAR-LE.
LOS ALE-MANES LE CO-GERÁN.
NOSOTROS PODRÍAMOS LLEGAR AN-TES.
SÍ, PO-DRÍAMOS IN-TENTARLO.
¿SABES DÓNDE CA-YÓ EXACTA-MENTE?
SÍ, TENIENTE. EN UN LUGAR LLA-MADO TOMBOSI, EN SIERRA DAN-GA.
ES UNA LOCU-RA IR A BUSCAR-LE TODOS.
LIONEL SE EN-TREVISTÓ CON EL JEFE DE LA BASE.
ES UNA LOCURA QUE LA ESCUADRI-LLA VAYA EN BUSCA DE WARNER.
ESTAMOS DE ACUERDO. ¿TIENE ALGU-NA IDEA?

PODRÍA IR YO SOLO. ESTOY SEGURO DE RESCATARLE SI ELLO ES HUMANAMENTE POSIBLE.
ESTÁ BIEN. INTÉNTELO.
MÁS TARDE...
¡AHÍ ESTÁ! ¡AL FIN!
¡VAMOS, WARNER! ¡DATE PRISA!
¡LIONEL!
¡VAMOS! ¡APRISA!

ANTE EL INESPERADO ATAQUE, WARNER CESÓ EN SU CARRERA Y, DE PRONTO, VOLVIÓ SOBRE SUS PASOS PARA BUSCAR PROTECCIÓN ENTRE LOS PEÑASCOS.
¡WARNER! ¿QUÉ HACES? ¡VUELVE!
¡BAJA, LIONEL! ¡ESTAMOS PERDIDOS!
¡WARNER! ¡VUELVE!
¡ESTÁ LOCO! ¡LE MATARÁN!
EL TANQUE REANUDÓ SUS CAÑONAZOS CONTRA EL INMÓVIL "SPITFIRE".
PERO YA NO ERA EL ÚNICO PELIGRO QUE AMENAZABA A LOS INGLESES. EL TANQUE CESÓ EN SU FUEGO. ASÍ, LA PATRULLA...

...TENÍA LA OPORTUNIDAD DE CAPTURAR AL "SPITFIRE" INTACTO.
PERO EN AQUEL MOMENTO...
LA LLEGADA DE LA ESCUADRILLA INGLESA DIO UN NUEVO GIRO A LA SITUACIÓN.
LOS ALEMANES SUPERVIVIENTES DESISTIERON DE SUS PROPÓSITOS.

SÓLO ENTONCES, WARNER SALIÓ DE SU ESCONDRIJO.
Y, POCO DESPUÉS, EL AVIÓN DE LIONEL DESPEGABA.
LA NOTICIA DEL SALVAMENTO DE WARNER FUE COMUNICADA A LA BASE, Y ELLO PRODUJO LA NATURAL ALEGRÍA ENTRE EL PERSONAL.
SIN EMBARGO...
HE MEDITADO SOBRE LO QUE ME DIJO, Y HE DECIDIDO NOMBRAR JEFE DE ESCUADRILLA A LIONEL.
SÍ, PERO...
ASÍ, DE PRONTO, TAL VEZ LOS PILOTOS SE DESCONCIERTEN.
TAL VEZ. CORREREMOS EL RIESGO.
AL LLEGAR A LA BASE, LIONEL Y WARNER SE REUNIERON CON LOS PILOTOS QUE TAN OPORTUNAMENTE INTERVINIERON EN EL RESCATE DE WARNER.
NO TE HAGAS EL INTERESANTE, LIONEL. SI NO ES POR LOS DEMÁS NO HUBIÉRAMOS PODIDO REGRESAR.

QUIERES CONSERVAR TU PRESTIGIO, ¿EH, WARNER? TRISTE PRESTIGIO EL TUYO.
¿DE VERAS?
DE PRONTO, EL JEFE DE LA BASE INTERVINO EN LA DISCUSIÓN.
¡CÁLLENSE Y VENGAN CONMIGO!
LUEGO...
NADIE DUDA DE SU VALOR, WARNER, PERO ES PRECISO DOSIFICARLO. SUS VEINTISIETE VICTORIAS HAN COSTADO VEINTIDÓS APARATOS Y OTROS TANTOS PILOTOS. DE SU VALOR NO SE OBTIENEN RESULTADOS POSITIVOS.
DESDE AHORA, EL TENIENTE LIONEL SE HARÁ CARGO DE LA DIRECCIÓN DE LA ESCUADRILLA.
¿YO?
WARNER PERMANECIÓ SILENCIOSO Y ASÍ SALIÓ DE LA OFICINA DEL JEFE. ERA EVIDENTE QUE HABÍA SUFRIDO SU PRIMERA DERROTA.

LIONEL YO... NUESTRO JEFE TIENE RAZÓN. ¡SOY UN INSENSATO!
¿POR QUÉ DICES ESO, WARNER?
EN LA ACADEMIA DE OFICIALES NO LLEGUÉ A TENIENTE, COMO ERA MI MAYOR DESEO. LA GUERRA ME DIO LA OPORTUNIDAD DE SUPERARTE Y ME CONVERTÍ EN UN LOCO QUE NO SABÍA APRECIAR EL PELIGRO NI LA VIDA.
¿PODRÁS PERDONARME, LIONEL?
ME SIENTO FELIZ CON HABER RECOBRADO TU AMISTAD, WARNER.
DESDE AQUEL DÍA, LA ESCUADRILLA NO CONOCIÓ ÉXITOS ESPECTACULARES, PERO SUS ACTUACIONES ARROJARON UN BALANCE FAVORABLE QUE ES, EN SUMA, LO QUE CONDUCE A LA VICTORIA FINAL.
fin

BOIXCAR

OBRAS COMPLETAS

Una moderna y cuidada presentación para una colección famosa:

HAZAÑAS BÉLICAS

Una ocasión única para coleccionar toda la obra de este genial dibujante y guionista, iniciador de esta gran serie de relatos bélicos.

En cada volumen, se insertan varios títulos completos hasta un total de 80 páginas.

En el próximo número podrán leer los siguientes títulos:

VOLVER A EMPEZAR
HOMBRES FIERAS
88 LA MUERTE SE VISTIO DE ORO

EDICIONES TORAY, S. A.

12 PESETAS